

専用応募はがき

⚠ 購買証明(レシート等)は、はがれないようにセロハンテープでしっかりとはがきに貼り付けてください。

応募はがきの作り方

こちらをA4横で実際のサイズ設定にして
プリントします。
ページの拡大縮小設定はしないでください。

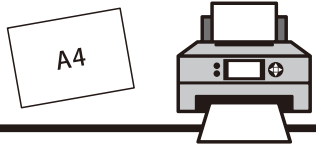

外枠の点線に沿って切り取ります。
はさみだけがをしないよう、注意してください。

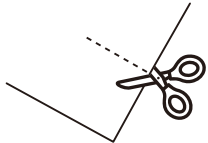

中央の点線で山折りし、裏面全体をのりなどで
しっかりと貼り合わせてください。

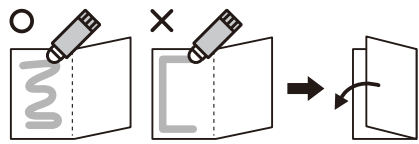

必要事項を明記の上、所定の郵便料金分の切手を
貼付けてご投函ください。

✂ キリトリ ✂

購買証明(レシート等)貼付欄

購買証明(レシート等)記載の

購入店舗名	購入日
対象商品・対象商品金額	合計金額(税込)

が確認できるように枠内にお貼りください。

購買証明(レシート等)有効期間

2024年11月1日(金)~2025年2月28日(金)

※購買証明(レシート等)の文字が隠れないようご注意ください。
(はがれないようにテープなどでしっかりお貼りください。)
※コピーした購買証明(レシート等)、手書きの領収証等での応募は無効となります。

[例]



このはがき1枚につき1口のご応募となります。
ご応募いただいた、はがき・購買証明(レシート等)はご返却できません。

※同一の購買証明(レシート等)で、はがきとLINEの両方から応募または繰り返し応募された場合は、すべてのご応募が無効となります。※コピーした購買証明(レシート等)、手書きの領収証等での応募は無効となります。※複数の購買証明(レシート等)を1口としてご応募いただけます。※購買証明(レシート等)が長い場合は、折りたたんでください。※クレジットカードや電子マネーでお支払いの場合は、個人情報やカード番号などを黒くぬりつぶすか、切り取ってからお貼りください。※購買証明(レシート等)の四方をしっかりと貼り付けてください(レシートの場合、印字の上にテープがかかると印字が消える可能性がありますのでご注意ください)。※購買証明(レシート等)の対象商品部分を○で囲んでご応募ください(レシートは印字が消える可能性がありますのでマーカーをご使用にならないでください)。

郵便はがき

1740042

おそれいますが、
所定の郵便料金の
切手(85円)を
お貼りください。

※6gを超える場合は
110円切手が必要になり
ますのでご注意ください。

東京都板橋区東坂下2-7-7

「いままでも、これからも、
あなたにふれて

60周年キャンペーン」事務局 宛

〒□□□□□□		都道府県	
ご住所		市区 郡	
フリガナ お名前	年齢	歳	
電話番号	-	ご購入 店舗名	
買って応募! 選べるこだわりの逸品orグルメ		集めて応募! 厳選された旬のお野菜セット	
※ご希望の賞品いずれか1つに☑を入れてください。		※ご希望の応募方法に応募口数をご記入ください。	
対象 商品	400円分(税込)の購買証明(レシート等)で応募	A 芯で応募	
	<input type="checkbox"/> RHYTHM アロマファン アワー	16本/口 ▶ <input type="checkbox"/> 口応募	
	<input type="checkbox"/> 日比谷松本様 スープ6種セット	B 箱で応募	
対象 商品	1,000円分(税込)の購買証明(レシート等)で応募	10個/口 ▶ <input type="checkbox"/> 口応募	
ご希望の 賞品 コース	<input type="checkbox"/> Reela 本革スモース ルームサボ(~27cm)	C 芯+箱で応募	
	<input type="checkbox"/> いかの食べ比べセット	芯8本+箱5個/口 ▶ <input type="checkbox"/> 口応募	
対象 商品	1,500円分(税込)の購買証明(レシート等)で応募		
	<input type="checkbox"/> isuke 木製湯呑セット		
	<input type="checkbox"/> ポイルズわいがに半むき身		

✂ キリトリ ✂